PAREMA

Partenariat énergétique Maroco-Allemand
Deutsch-Marokkanische Energiepartnerschaft

Partenariat Energétique Maroco-Allemand (PAREMA)

Ecole d'été : « Implication de la société civile dans la transition énergétique »

Renforcement des capacités de la société civile marocaine dans le domaine de la politique de l'énergie

16-19 Juillet 2018 / Hotel Terminus / Rabat, Maroc

GERMANWATCH

Réduire notre empreinte écologique – Augmenter notre empreinte d'action

Comment travailler ensemble?

Sommaire

1. L'emprunte écologique
2. L'emprunte d'action : définition du concept
3. Exemple du CEE en Inde : un pionnier du concept de l'emprunte d'action
4. III. L'importance de l'échelle individuelle: que pouvons NOUS faire?
5. IV. Pourquoi travailler ensemble?

1. L’empreinte écologique

- Estimation de la surface terrestre nécessaire pour subvenir à ses besoins
- Mesure de la pression qu'exerce l'Homme sur la nature.
- D'après le *Global Footprint Network*, notre mode de vie nécessite actuellement 1,7 planète pour que notre consommation des ressources soit compensée au niveau global.
- En 2017, le jour du dépassement était le 2 août.

https://www.youtube.com/watch?v=w_QyQt25oQM

Maroc: 17.12

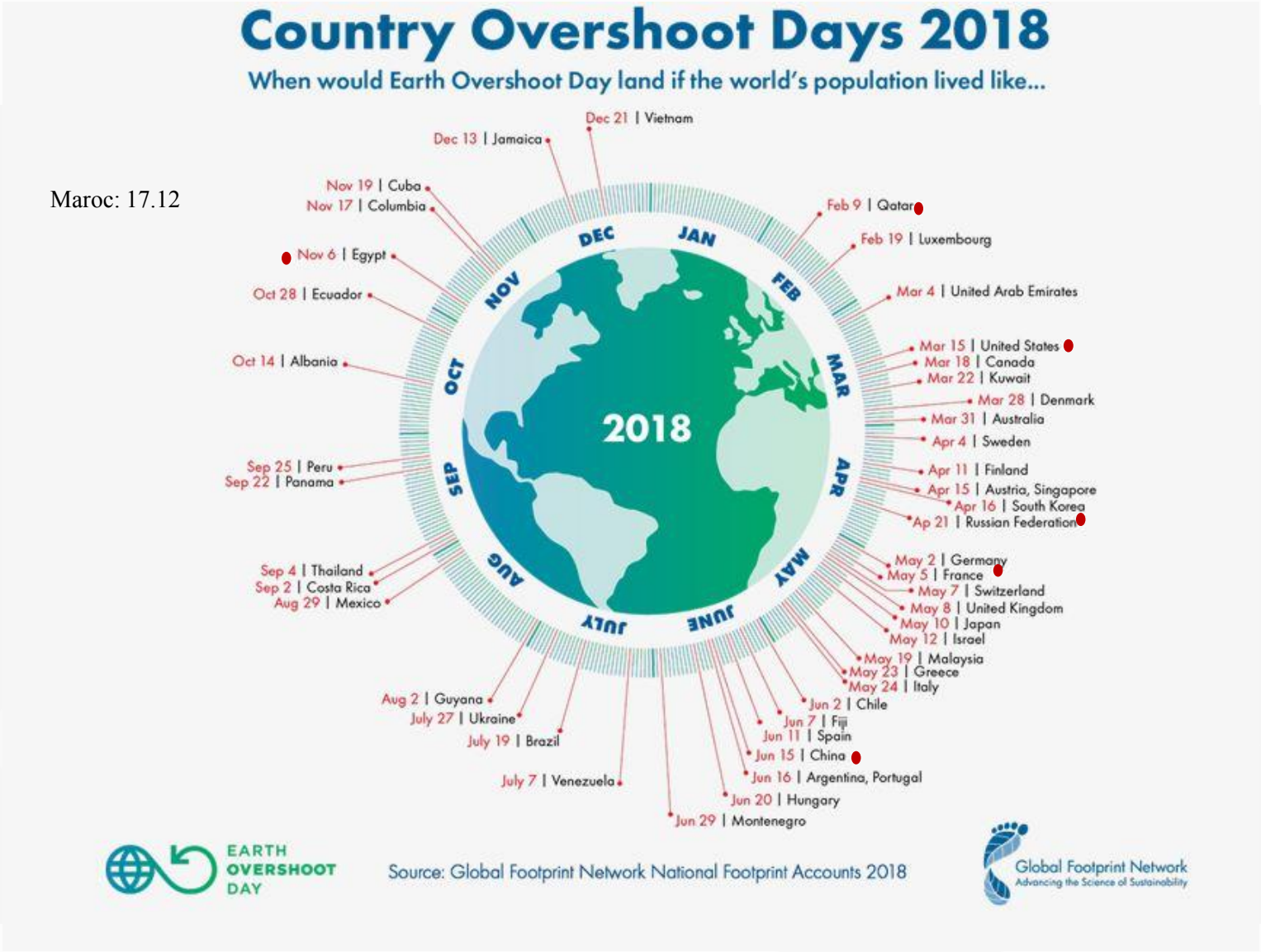
Country Overshoot Days 2018
When would Earth Overshoot Day land if the world's population lived like...
2018
DEC
JAN
FEB
MAR
APR
MAY
JUNE
JULY
AUG
SEP
OCT
NOV
Dec 21 | Vietnam
Dec 13 | Jamaica
Nov 19 | Cuba
Nov 17 | Columbia
Nov 6 | Egypt
Oct 28 | Ecuador
Oct 14 | Albania
Sep 25 | Peru
Sep 22 | Panama
Sep 4 | Thailand
Sep 2 | Costa Rica
Aug 29 | Mexico
Aug 2 | Guyana
July 27 | Ukraine
July 19 | Brazil
July 7 | Venezuela
Jun 29 | Montenegro
Jun 20 | Hungary
Jun 16 | Argentina, Portugal
Jun 15 | China
Jun 11 | Spain
Jun 7 | Fiji
Jun 2 | Chile
May 24 | Italy
May 23 | Greece
May 19 | Malaysia
May 12 | Israel
May 10 | Japan
May 8 | United Kingdom
May 7 | Switzerland
May 5 | France
May 2 | Germany
Ap 21 | Russian Federation
Apr 16 | South Korea
Apr 15 | Austria, Singapore
Apr 11 | Finland
Apr 4 | Sweden
Mar 31 | Australia
Mar 28 | Denmark
Mar 22 | Kuwait
Mar 18 | Canada
Mar 15 | United States
Mar 4 | United Arab Emirates
Feb 19 | Luxembourg
Feb 9 | Qatar
EARTH OVERSHOOT DAY
Source: Global Footprint Network National Footprint Accounts 2018
Global Footprint Network
Advancing the Science of Sustainability

1. L’empreinte écologique

Calculons notre empreinte écologique

Site : http://e-graine.org/calculer_son_empreinte/

2. L’empreinte d’action

L’action vers un développement durable

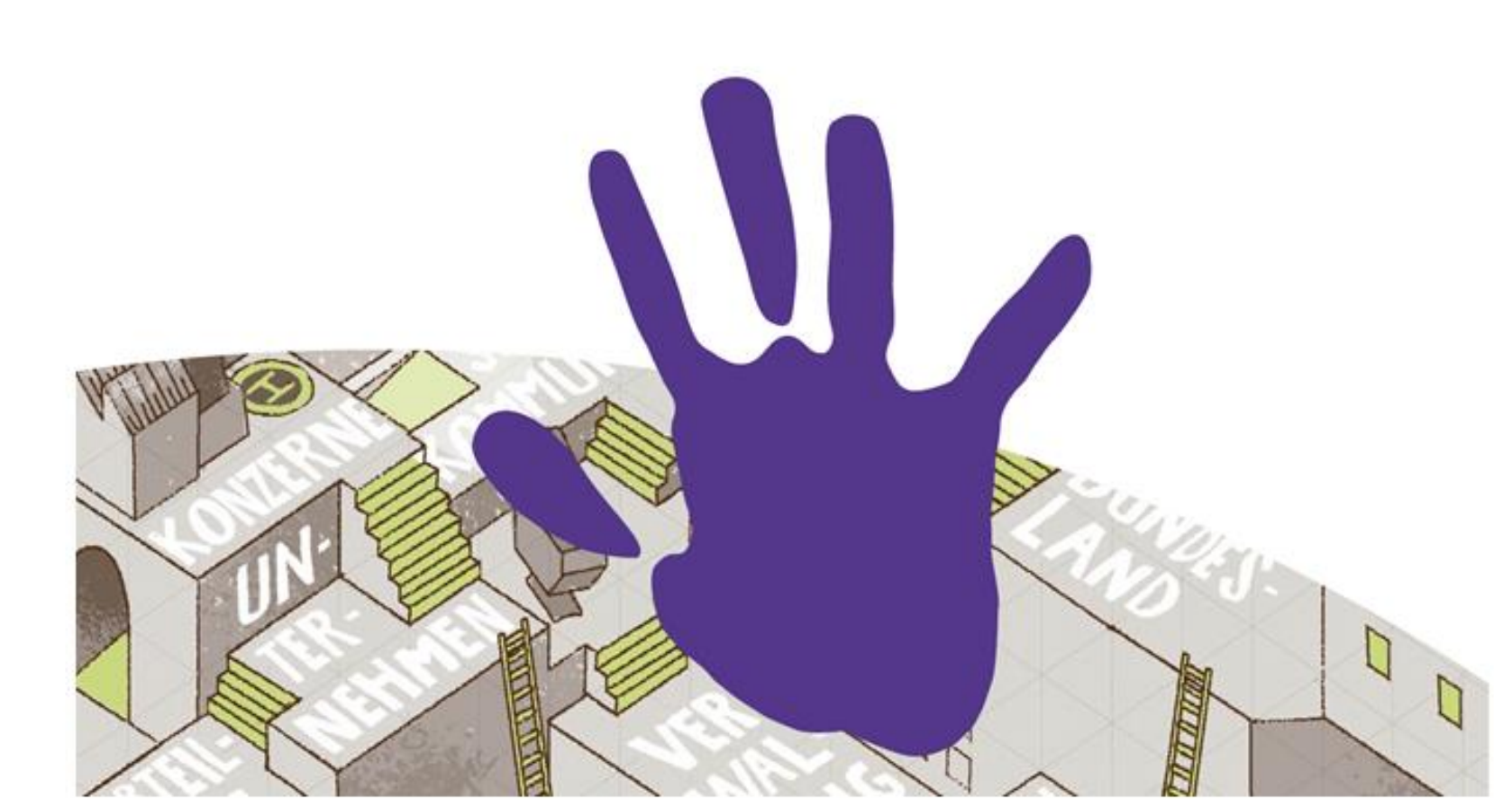

2. L’empreinte d’action – les objectifs

- outil éducatif
- importance d'agir
- montrer l'effet de son propre engagem

HAND PRINT
Action Towards Sustainability

<u>La devise:</u>

INSISTONS sur la capacité qu’a l’EDD **d’aider les apprenants à se transformer eux-mêmes ainsi que la société dans laquelle ils vivent**, en développant des connaissances, des savoirs, des attitudes, des compétences et des valeurs nécessaires **pour aborder la citoyenneté mondiale et les défis contextuels locaux du présent et de l'avenir**

2. L'empreinte d'action – les objectifs

Education au développement durable efficace – Les projets changent les structures de manière à **faciliter un comportement durable** et respectueux de l'environnement auprès de personnes différentes et diverses

HAND PRINT
Action Towards Sustainability

Augmente ton empreinte d'action
- Réduis ton empreinte écologique

2. L'empreinte d'action – augmenter son rayon d'engagement

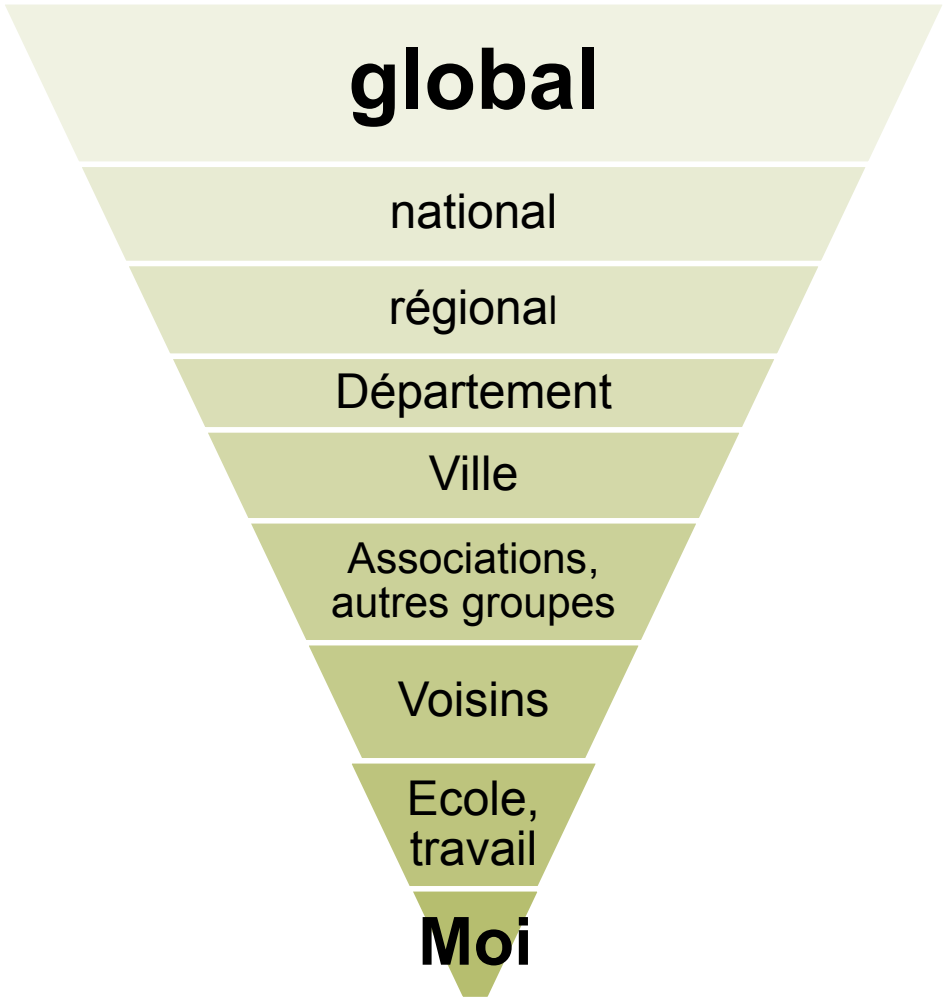

2. L’empreinte d’action: Le CEE comme pionnier

Centre for Environnent Education: Centre crée en 1984 sous la tutelle du ministère de l’environnement indien.

Objectif : **promouvoir en encourager une prise de conscience nationale concernant la protection de l’environnement**

CEE

Centre for Environment Education

2. L'empreinte d'action: Le CEE comme pionnier

- Sustainable Business and Climate Change
- Sustainable Rural Development
- Water and Sanitation
- Sustainable Urban Development
- Waste Management
- Disaster Preparedness and Rehabilitation

- EE for Fragile Areas
- Biodiversity Conservation
- Eco-Tourism

- Training, Networking and Capacity Building
- Facilitating NGO and Community Initiatives
- Initiatives for the UN DESD
- Research in EE and ESD

Thrust Areas

- Education for Children
- EE in Higher Education
- Examination System for EE
- Education for Youth

- Communicating through Media
- Experiencing nature
- EE through Interpretation
- Knowledge Management for SD

3. Que pouvons NOUS faire concrètement? Echelle individuelle

Cinq premiers efforts faciles dans son quotidien

A vous de trouver!

10 minutes

Chez moi

Tri des déchets

Eteindre les appareils inutilisés

Ampoules économie d'énergie

Economiser l'eau chaude

Eteindre la lumière

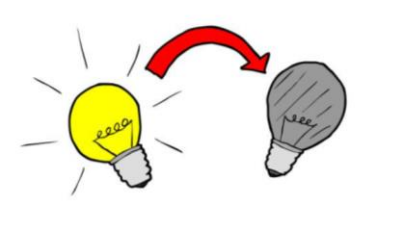

Manger moins de viande

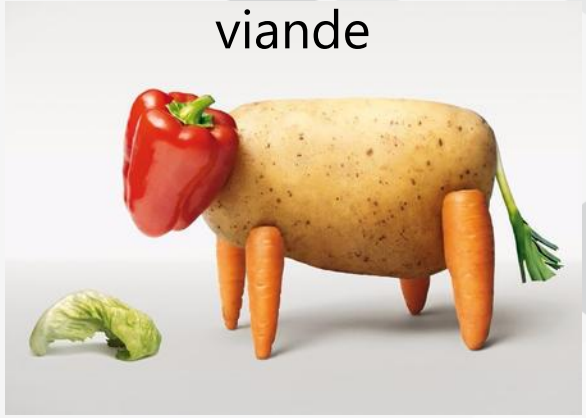

Isolation habitat

Gaspillage d'eau et de nourriture

Eteindre la lumière

Eviter de prendre l'avion

Utiliser le moins de papier possible

Eteindre les appareils inutilisés

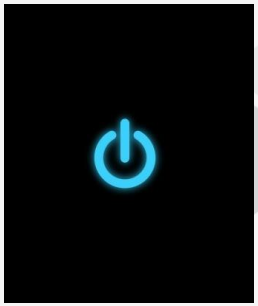

Au travail

Encourager mon employeur dans des projets écologiques / en discuter

Dans la rue : utiliser les transports en commun et ne pas jeter ses déchets par terre

A la banque : investir dans des produits respectueux de l'environnement

Dehors

Dans les commerces : acheter des produits locaux et bio si possible

Discuter avec ses proches, chercher des solutions ensemble

Avec ses proches

Apprendre à ses enfants à respecter l'environnement

Eviter l'avion pour partir en vacances

Peut-on aller encore plus loin? L’engagement citoyen

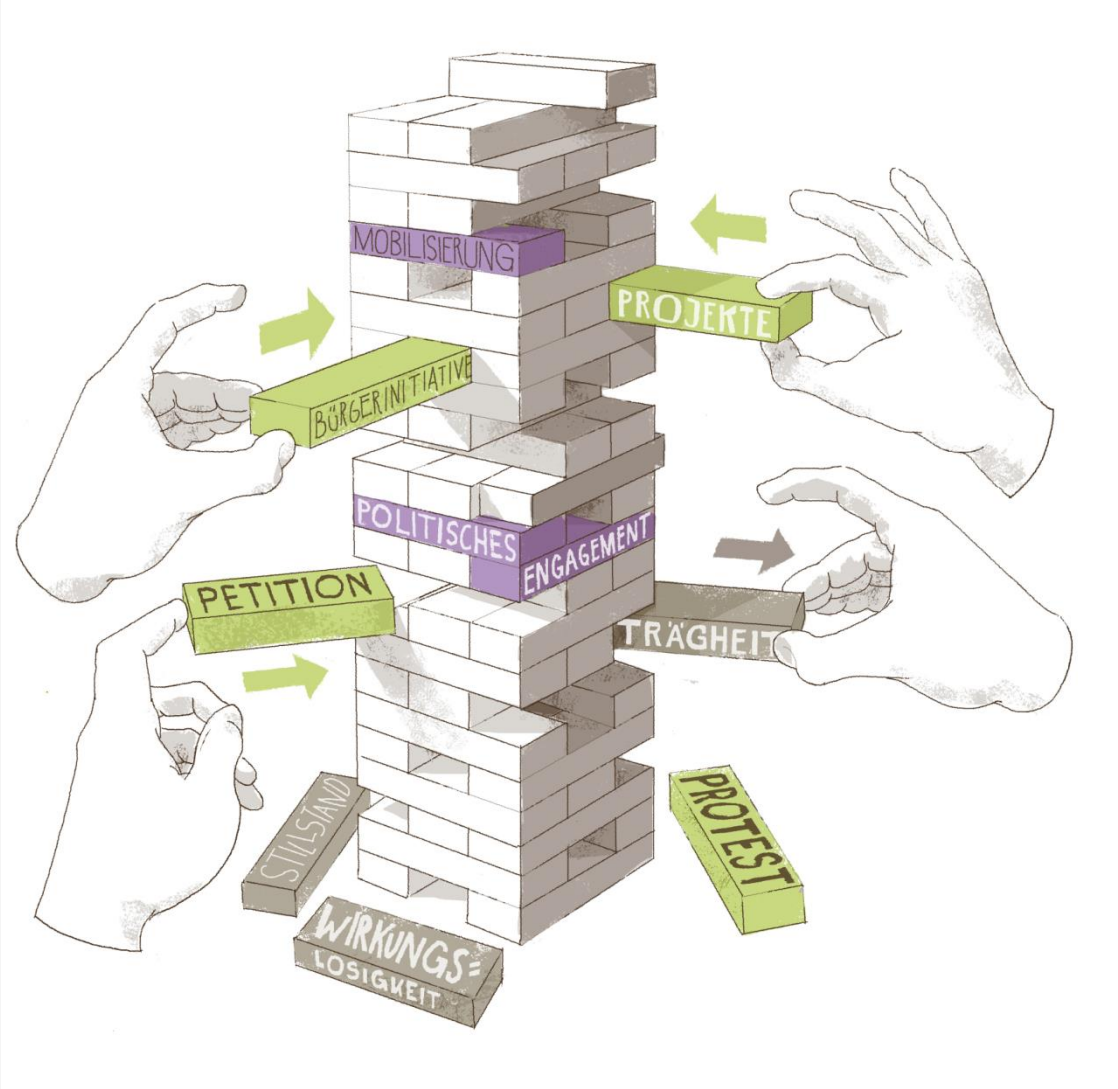

- Engagement dans une association (ONG etc.)
- Examiner et changer les structures dans son milieu: Sont-elles durables?
- Politique et entreprises
- S'immiscer: écrire des lettres, discuter avec des responsables...

Exemples plus concrets :

- Fonder des parcs éoliens citoyens : https://www.bastamag.net/Energies-renouvelables-les-parcs-eoliens-citoyens-ont-le-vent-en-poupe
- Avec des voisins, créer un jardin partagé : produits locaux, bio, moins chers, meilleurs pour la santé
- Créer un lieu d'éducation alternatif :pour apprendre aux enfants à vivre autrement (ex : les maisons de l'environnement)
- Partager une voiture avec les voisins

Etc… pour plus d'idées, faites un tour sur le site du film demain: https://www.demain-lefilm.com/apres-demain

4. Pourquoi travailler ensemble?

4. Pourquoi travailler ensemble?

- ODD17: Partnerships for the goals
- Penser la diversité
- Meilleure prise de décision
- Atteinte des objectifs plus efficace (impact plus large, mise en œuvre menée par plusieurs acteurs)
- Question de structure: centralisé ou décentralisé?
- Travailler local, régional, national ou international
- Au sein du même secteur (ex: société civile) ou trans-secteurs (ex: société civile et secteur privé)

4. Pourquoi travailler ensemble?

Comment se coordonner?

- Analyser les acteurs potentiels pour une coopération
- Entrer en contact – former un groupe noyau
- Garantir la diversité des acteurs dans une coopération – prendre plusieurs perspectives en compte
- Développer une vision commune – des objectifs communs (long, moyen et court terme)
- En découler les activités communes: publications, campagnes, matériel pédagogique, évènements…
- Donner un espace et une voix à chacun – établir une vraie culture de discussion

4. Pourquoi travailler ensemble?

Les espaces de coopérations

- Créer des alliances, des groupes de travail
- Se réunir aussi par compétence, expertise et sujets abordés
- Permettre la diversité
- Former des conseils de consultations
- Permettre de capitaliser (documents communs, dropbox…) apprendre de l'autre et retenir

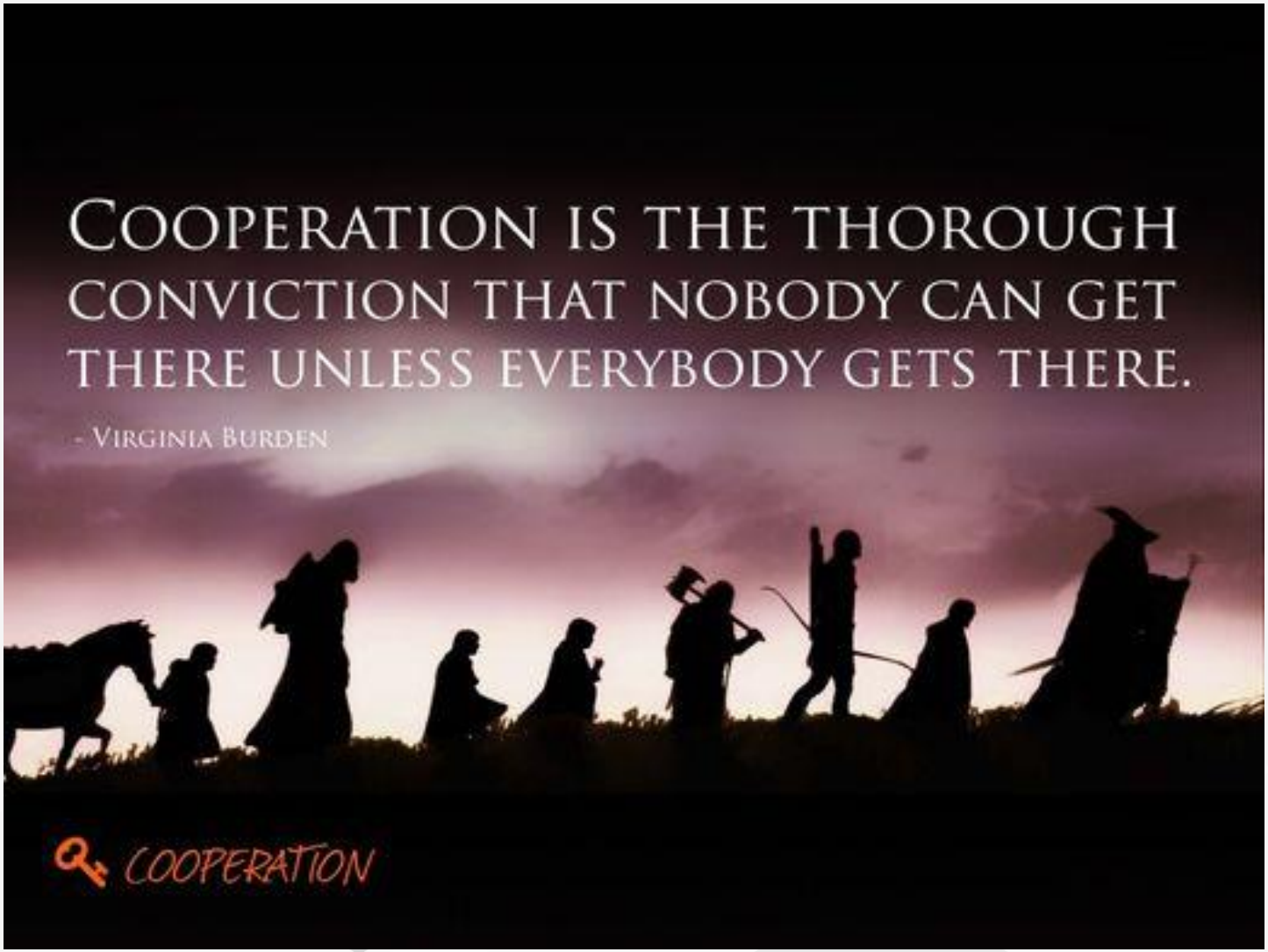
COOPERATION IS THE THOROUGH CONVICTION THAT NOBODY CAN GET THERE UNLESS EVERYBODY GETS THERE.
- VIRGINIA BURDEN
COOPERATION

Des questions ?